Step 1
Control Panel Operation

Make sure to delete the SIM pin code before starting with the following steps:

1. Open the battery compartment at the back side.
2. Insert a WCDMA/SIM card into the slot.
3. Connect the main power to the control panel with the AC adapter.
4. Slide the power switch from "OFF" to "ON".

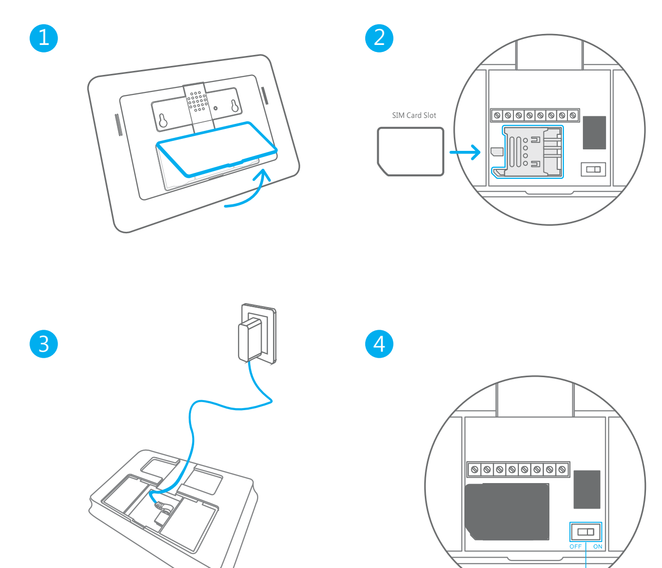

Step 2
Accessories Configuration
Test the pre-programmed system with accessories.

1. RC-80 (Remote control)
   Press any button on the remote control to test the connection.
2. DWC-102 (Door/window sensor)
   Press the [Arm 🔒] button on the remote control, trigger the door/window contact by separating the magnet to test the connection.
3. PIR-910 (Motion detector)
   Press the [Arm 🔒] button on the remote control, press the test button at the back more than twice to test the connection.
4. TAG-26 (RFID-tag)
   Put the tag close to the RIFD reader area in armed mode to disarm the system.
   NOTE: Main power must be connected when using the RFID tag disarm function.

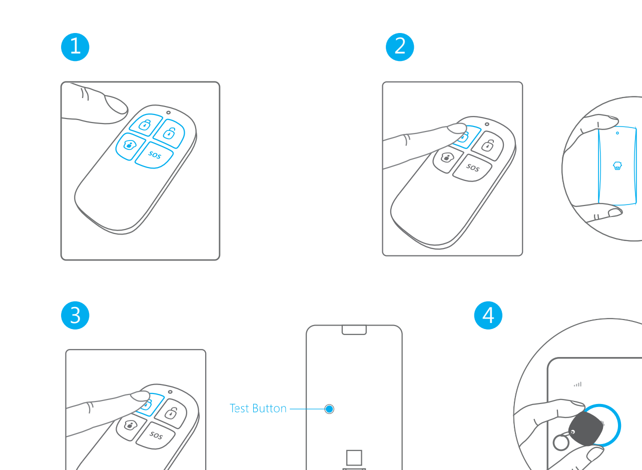

Step 3
Download G5W Alarm App

Download the App from App store or GooglePlay by searching the keywords "G5W Alarm".

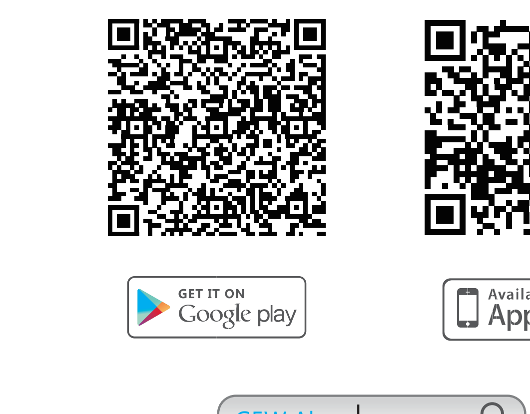

Step 4
System Configuration through App

Setting up the system through App or by sending "?" to the control panel SIM card number.

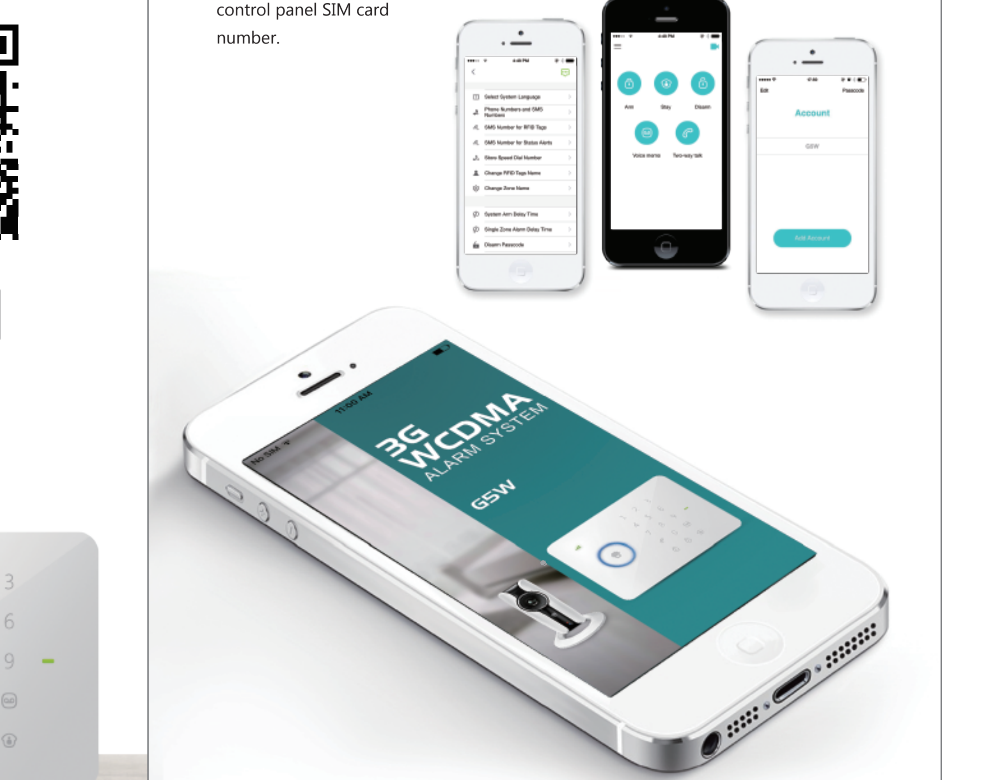

Step 5
Alarm System Installation

Install the control panel and accessories to the right place.

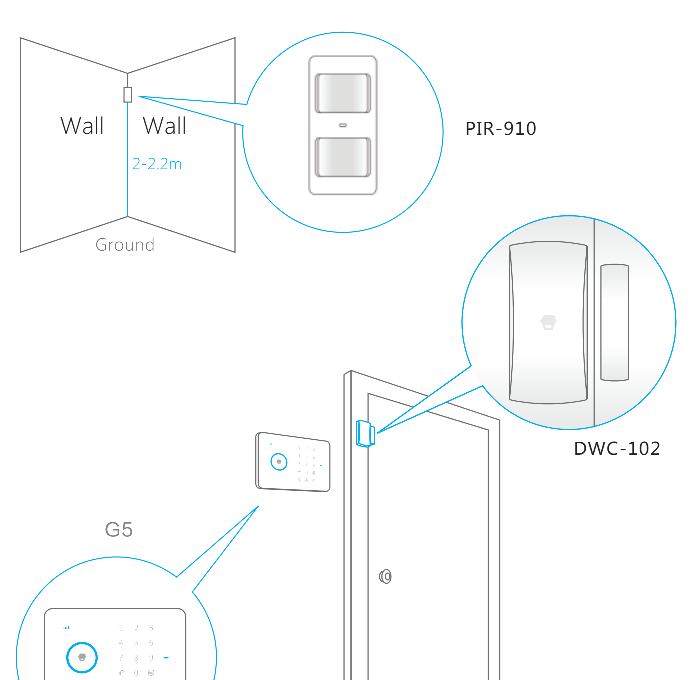

ES Paso 1
Comenzando

Asegúrese de borrar el código PIN de la SIM antes de comenzar con los siguientes pasos.

1. Abra la tapa de la parte inferior.
2. Inserte una tarjeta WCDMA/SIM en la ranura.
3. Conecte la alimentación principal con el panel de control a través del adaptador de corriente alterna.
4. Cambie el interruptor de "OFF" (apagado) a "ON" (encendido).

Paso 2
Pruebe el sistema pre-programado con los accesorios

1. RC-80 Pulse cualquier tecla en el control remoto para probar la conexión.
2. DWC-102 Pulse la tecla [Activar 🔒] en el control remoto, accione el contacto de la puerta/ventana separando el imán para probar la conexión.
3. PIR-910 Pulse la tecla [Activar 🔒] en el control remoto, pulse la tecla de prueba de la parte posterior más de dos veces para probar la conexión.
4. TAG-26 Ponga la etiqueta cerca de la zona del lector RFID para desactivar el sistema activado.
   Nota: La alimentación principal se conecta cuando se utiliza la función de desactivación de la etiqueta RFID.

Paso 3
Descargue de la Alarma G5W App

Descargue el App de App Store o Google buscando con las palabras claves "G5W Alarm".

Paso 4
Configuración del sistema a través de la App

Haga el ajuste del sistema o envíe "?" al número de teléfono del panel de control.

Paso 5
Instalación del sistema de alarma

Instale el panel de control y los accesorios en el lugar correcto.

DE Kurzbeschreibung zur Installation des Alarmsystems G5W
Schritt 1
Einrichtung

WICHTIG: Stellen Sie sicher, daß die PIN-Abfrage Ihrer SIM-Karte deakiviert ist, bevor Sie mit den folgenden Schritten beginnen!

1. Öffnen Sie das Batteriefach auf der Rückseite des Gerätes.
2. Legen Sie eine SIM-Karte in den Einschub.
3. Verbinden Sie das Netzteil mit dem entsprechenden Anschluss am Gerät.
4. Stellen Sie den Schiebeschalter von der Position "OFF" auf die Position "ON" .

Schritt 2
Test des Zubehörs und Test des vorprogrammierten Systems mit dem Zubehör

1. RC-80 Drücken Sie eine beliebige Taste an der Fernsteuerung um die Verbindung zu testen.
2. DWC-102 Drücken Sie die "scharf 🔒" Taste der Fernsteuerung; lösen Sie dann zum Test den Tür/Fensterkontakt aus, indem Sie den Magneten vom Sender trennen.
3. PIR-910 Drücken Sie die "scharf 🔒" Taste der Anlage und anschließend die Test-Taste auf der Rückseite mehr als 2 Mal, um die Verbindung zu testen.
4. TAG-26 Halten Sie den RFID-Chip über den RFID-Lesebereich (blauer Ring), um das System zu entschärfen.
   ACHTUNG: Zur Nutzung dieser RFID-Funktion zur Entschärfung der Anlage muss die Stromversorgung angeschlossen sein!

Schritt 3
Download der G5W Alarm App

Suchen Sie im App Store oder bei Google Play nach den Begriffen "G5W Alarm" und laden Sie die App per Download auf Ihr Handy.

Schritt 4
Einrichten des Systems per App oder SMS

Die Einrichtung des Systems kann durch entsprechende Einträge in der App erfolgen. Zur Info, wie Sie die Anlage über SMS einstellen, schicken Sie den Befehl "?" per SMS zur Anlage.

Schritt 5
Installation

Platzieren Sie die Zentraleinheit und das Zubehör an geeigneten Stellen Ihrer Wohnung.

IT Passo 1
Messa in funzione

Assicurarsi di cancellare il codice PIN della scheda SIM prima di procedere con le seguenti operazioni.

1. Aprire il coperchio presente nella parte inferiore.
2. Inserire una scheda SIM WCDMA nell'apposito alloggiamento.
3. Collegare il pannello di controllo all'alimentazione mediante l'alimentatore AC.
4. Spostare l'interruttore di attivazione/disattivazione da "OFF" a "ON".

Passo 2
Verificare il funzionamento degli accessori

1. RC-80 Premere qualsiasi pulsante del telecomando per verificare che il collegamento sia stato eseguito correttamente.
2. DWC-102 Premere il pulsante [Attiva 🔒] sul telecomando, quindi attivare il contatto porta/finestra separando il magnete per verificare che il collegamento sia stato eseguito correttamente.
3. PIR-910 Premere il pulsante [Attiva 🔒] sul telecomando, quindi premere il pulsante test presente sul retro per più di due volte per verificare che il collegamento sia stato eseguito correttamente.
4. TAG-26 Posizionare il tag vicino alla zona del lettore RFID per disattivare il sistema attivo.
   Nota: L'alimentatore principale deve essere collegato quando si fa uso della funzione disattiva del tag RFID.

Passo 3
Scaricare App allarme G5W

Scaricare l'App da App Store o Google Play cercando le parole chiave "G5W Alarm".

Passo 4
Configurazione del sistema mediante l'App

Eseguire la configurazione del sistema o inviare "?" al numero di telefono del pannello di controllo.

Passo 5
Installazione del sistema di allarme

Installare il pannello di controllo e gli accessori in aree adeguate.

NL QUICK GUIDE voor het G5W 3G/WCDMA Alarmsysteem
Stap 1
Aan de slag

- Zorg ervoor dat de pincode van de simkaart definitief is verwijderd voordat u begint aan de volgende stappen.

1. Open het batterijklepje aan de achterkant van het paneel.
2. Plaats een simkaart in het simkaartslot.
3. Plug de adapter in de daarvoor bestemde opening achterin het paneel.
4. Schuif de aan/uit-knop van "OFF" naar "ON".

Stap 2
Accessoires testen

Test het voorgeprogrammeerde systeem met accessoires

1. RC-80 Druk op een willekeurige knop op de afstandbediening om de verbinding te testen.
2. DWC-102 Druk op de [Arm 🔒] knop op de afstandbediening. Verwijder de sensor en magneet meer dan 1cm van elkaar zodat het rode lampje 1x knippert.
3. PIR-910 Druk op de [Arm 🔒] knop op de afstandbediening, druk vervolgens meer dan 2x op de testknop aan de achterkant van de bewegingsmelder.
4. TAG-26 Wanneer het systeem ingeschakeld is kan deze uitgeschakeld worden door een gekoppelde RFID tag voor de RFID reader te houden.
   Let op: Om de RFID uitschakelfunctie te gebruiken moet het paneel verbonden zijn met stroom.

Stap 3
Downloaden van de G5W Alarm App

Download de App uit de App Store of Google Play door te zoeken naar 'G5W Alarm'.

Stap 4
Systeem instellen met de App of via SMS

Instellen van het systeem via de App of door "?" naar het nummer van de simkaart in het alarmsysteem.

Stap 5
Monteren van het alarmsysteem

Installeer het paneel en de accessoires op de juiste plaats.

CZ Krok 1
Začínáme

Ujistěte se, že vymazání PIN kódu karty před zahájením následující kroky.

1. Otevřete kryt na dně.
2. Vložte kartu WCDMA SIM slotu
3. Připojte hlavní vypínač na ovládacím panelu pomocí síťového adaptéru.
4. Posuňte vypínač z "OFF" na "ON".

Stupeň 2
Testování doplňky

Otestujte předem naprogramovaný systém s příslušenstvím.

1. RC-80 Stisknutím libovolného tlačítka na dálkovém ovladači k testování připojení.
2. DWC-102 Stiskněte tlačítko [Arm 🔒] na dálkovém ovladači, spustí kontakt dveří / okna rozdělením magnet otestovat připojení.
3. PIR-910 Stiskněte tlačítko [Arm 🔒] na dálkovém ovladači stiskněte testovací tlačítko na zadní straně pro více než dvakrát otestovat připojení.
4. TAG-26 Dejte značku blízkosti RFID čtečky oblasti odzbrojit ozbrojené systému.
   Poznámka: Hlavní vypínač musí být připojeny Při použití RFID tag funkce odzbrojit .

Krok 3
Stahování G5W Alarm APP

Stažení aplikace z App Store nebo Google Play hledáním klíčová slova "G5W Alarm".
Nastavení systému přes APP nebo SMS

Krok 4
Konfigurace systému přes APP

Nastavit systém configurtion nebo zasláním "?" k ovládacímu panelu telefonní číslo.

Krok 5
Alarm System Installation

Nainstalujte ovládací panel a příslušenství na správném místě.

PT Etapa 1
Começar

Certifique-se de apagar o código PIN antes de começar com as etapas seguintes.

1. Abrir a tampa na parte inferior.
2. Coloque um cartão WCDMA/SIM no encaixe.
3. Conecte a tensão principal no painel de controlo através de um adaptador da C.A.
4. Passe o interruptor da posição de "OFF" a de "ON".

Etapa 2
Testar Acessórios

Teste o sistema Pré-programado com acessórios

1. RC-80 Prima qualquer botão do controlo remoto para verificar a conexão.
2. DWC-102 Prima o botão [Arm 🔒] do controlo remoto, para disparar o contacto da porta/janela pela separação do íman para verificar a conexão.
3. PIR-910 Prima o botão [Arm 🔒] do controlo remoto, prima o botão de teste na parte traseira mais de duas vezes para verificar a conexão.
4. TAG-26 Coloque a tag perto da área leitor RFID para desarmar o sistema armado.
   Observação: A alimentação principal deve ser conectado a utilizar a função desarmar tag RFID.

Etapa 3
Transferência do App de G5W Alarm

Para instalar o APP de App Store ou Google Play, procure-o pelas palavras-chaves "G5W Alarm".

Etapa 4
Configuração do sistema através de App

Faça a configuração do sistema ou através do envio de "?" para controlar o número de telefone do painel.

Etapa 5
A instalação de sistema do alarme

Instale o painel de controlo e os acessórios no lugar correto.

FR Système d'alarme G5W 3G/WCDMA
étape 1
Mise en route

Faites en sorte de supprimer le code PIN SIM avant de démarrer les étapes suivantes.

1. Ouvrez le couvercle situé au fond.
2. Insérez une carte WCDMA/SIM dans la fente.
3. Connectez l'alimentation secteur au panneau de commandes avec l'adaptateur.
4. Faites glisser l'interrupteur de "OFF" à "ON".

étape 2
Test des Accessoires

Testez le système préprogrammé avec des accessoires

1. RC-80 Appuyez sur n'importe quelle touche sur la télécommande pour tester la connexion.
2. DWC-102 Appuyez sur la touche [Activation 🔒] sur la télécommande, déclenchez le capteur porte/fenêtre en séparant l'aimant pour tester la connexion.
3. PIR-910 Appuyez sur la touche [Activation 🔒] sur la télécommande, appuyez sur la touche test sur l'arrière plus de deux fois pour tester la connexion.
4. Tag-26 Tenez la balise près du lecteur RFID pour désactiver le système activé.
   Remarque : L'alimentation électrique principale doit être branchée lors de l'utilisation de la fonction de désactivation via balise RFID.

étape 3
Téléchargement de l'App G5W Alarm

Téléchargez l'APP sur l'App Store ou Google Play en saisissant les mots-clés "G5W Alarm".
Configuration du système par le biais de l'APP ou par SMS

étape 4
Configuration du système par le biais de l'App

Configurez le système en envoyant "?" au numéro de téléphone du panneau de commandes.

étape 5
Installation du Système d'Alarme

Installez le panneau de commandes ainsi que les accessoires au bon endroit.

SE Snabbguidef för G5W 3G/WCDMA larmsystem
Steg 1
Kom igång

1. Öppna batteriluckan på baksidan.
2. Sätt in ett WCDMA/SIM-kort i facket.
3. Anslut strömadaptern till vägguttaget och kontrollpanelen.
4. Skjut strömbrytaren från "OFF" till "ON".

Steg 2
Testa tillbehören

Testa det förprogrammerade systemet med tillbehören

1. RC-80 Tryck på valfri knapp på fjärrkontrollen för att testa anslutningen.
2. DWC-102 Tryck på -knappen på fjärrkontrollen, aktivera dörrkontakten genom att ta bort magneten för att testa anslutningen.
3. PIR-910 Tryck på -knappen på fjärrkontrollen, tryck på testknappen på baksidan för att testa anslutningen.
4. TAG-26 Håll brickan nära RFID-området på larmcentralen när larmet är aktiverat, larmet skall då inaktiveras.
   Not: Strömmatningen måste vara ansluten för att avlarmning med RFID skall fungera.

Steg 3
Ladda ner G5W Alarm-appen

Ladda ner appen från AppStore eller Google Play genom att söka efter "G5W Alarm".

Steg 4
Konfigurera systemet med app eller SMS

Konfigurera systemet genom appen eller genom att sända "?" till nummret på SIM-kortet i kontrollpanelen.

Steg 5
Installera larmsystemet

Montera kontollpanelen och tillbehören på sina platser.

DK HURTIG-GUIDE for G5W 3G/WCDMA Alarmsystem
Trin 1
Kom godt i gang

1. Åben batteridækslet på bagsiden af alarmpanelet.
2. Indsæt et SIM-kort (PIN-kode skal være de-aktiveret) i kortholderen.
3. Tilslut strømforsyningen til alarmpanelet og isæt i stikkontakt.
4. Tænd alarmpanelet ved at flytte skydeknappen fra "OFF" til "ON".

Trin 2
Test tilbehøret

Test det medfølgende tilbehør inden ibrugtagning.

1. RC-80 (Fjernbetjening): Tryk på en valgfri knap på fjernbetjeningen og bekræft at alarmpanelet reagerer respektivt.
2. DWC-102 (Åbningskontakt): Tryk på knappen [Låst hængelås 🔒] på fjernbetjeningen, aktiver åbningskontakten ved at hive de to dele fra hinanden. Tryk på knappen [Åben hængelås] på fjernbetjeningen, for at afbryde alarmen.
3. PIR-910 (Bevægelsesdetektor): Tryk på knappen [Låst hængelås 🔒] på fjernbetjeningen, tryk 2 gange på test-knappen bag på bevægelsesdetektoren. Tryk på knappen [Åben hængelås] på fjernbetjeningen, for at afbryde alarmen.
4. TAG-26 (Nøglebrik): Tryk på knappen [Låst hængelås 🔒] på fjernbetjeningen og hold nøglebrikken opmod læsefeltet (cirklen) på alarmpanelet front, for at slå alarmen fra igen.
   OBS!: Strømforsyning skal være tilsluttet. Nøglebrikker virker ikke når alarmpanelet alene arbejder på backup-batteri.

Trin 3
Hent G5W Alarm App'en

Download App'en gratis fra App Store eller Google Play ved at søge efter "G5W Alarm" i søgefeltet.

Trin 4
Konfigurer alarmsystemet via App eller SMS

Opsæt og tilpas alarmsystemet via App'en eller ved at sende en SMS-besked med teksten "?" til telefonnummeret på det simkort som er indsat i alarmpanelet.

Trin 5
Monter alarmsystemet

Monter alarmpanelet og tilbehør på rette steder i boligen.

NO Hurtigguidef for G5W 3G/WCDMA alarmsystem
Trinn 1
Komme igang

1. Åpne batteriluken på baksiden.
2. Sett inn ett WCDMA/SIM-kort på sin plass.
3. Koble strömadapteren til vegguttaket og kontrollpanelet.
4. Skyv strömbryteren fra "OFF" til "ON".

Trinn 2
Test tilbehørene

Test det forhåndsprogrammerte systemet med tilbehørene

1. RC-80 Trykk på valgfri knapp på fjernkontrollen for å teste tilkoblingen.
2. DWC-102 Trykk på -knappen på fjernkontrollen, aktivere dørkontakten gjennom å ta bort magneten for å teste tilkoblingen.
3. PIR-910 Trykk på -knappen på fjernkontrollen, trykk på testknappen på baksiden for å teste tilkoblingen.
4. TAG-26 Hold brikken nær RFID-området på alarmsentralen når alarmen er aktivert, alarmen skal da inaktiveres.
   Not: Strømmatingen må være tilkoblet for at avalarmeringen med RFID skal fungere.

Trinn 3
Ladda ner G5W Alarm-appen

Ladda ner appen från App Store eller Google Play genom att söka efter "G5W Alarm".

Trinn 4
Konfigurere systemet med app eller SMS

Konfigurere systemet gjennom appen eller gjennom å senda "?" til nummeret på SIM-kortet i kontrollpanelet.

Trinn 5
Installere alarmsystemet

Monter kontollpanelet og tilbehørene på sine plasser.

FI Pikaopas G5W 3G/WCDMA Hälytysjärjestelmälle
Vaihe 1
Näin pääset alkuun

1. Avaa takana oleva paristoluukku.
2. Laita WCDMA/SIM-kortti korttipaikkaan.
3. Liitä virtakaapeli pistorasiaan ja ohjauspaneeliin.
4. Liu'uta virtakatkaisija "OFF" tilasta "ON" asentoon.

Vaihe 2
Lisätarvikkeiden testaus

Testaa esiohjelmoitua järjestelmää ja lisätarvikkeita

1. RC-80 Paina toivomaasi painiketta kaukosäätimessä testataksesi yhteyttä.
2. DWC-102 Paina kaukosäätimen -näppäintä, aktivoi oviliitin poistamalla magneetti testataksesi liitintä.
3. PIR-910 Paina kaukosäätimen -näppäintä, paina takana olevaa testipainiketta testataksesi yhteyttä.
4. TAG-26 Pidä tunnistetta lähellä laitteen RFID-aluetta hälytyksen ollessa päällä, jolloin hälytys menee pois päältä.
   Huom!: Virtakaapeli tulee olla kytkettynä kun hälytys kytketään pois RFID-tunnisteella.

Vaihe 3
Hae G5W Hälytys-sovellus

Lataa sovellus App Store sta tai Google Play sta hakusanalla "G5W Alarm".

Vaihe 4
Konfiguroi järjestelmä sovelluksella tai tekstiviestillä

Konfiguroi järjestelmä sovelluksella tai lähettämällä "?" ohjauspaneelin SIM-kortin numeroon.

Vaihe 5
Asenna hälytysjärjestelmä

Asenna ohjauspaneeli ja lisätarvikkeet toivomaasi paikkaan.

BG Начало
Стъпка 1
Уверете се, че PIN кода на SIM картата, която ще ползвате е изтрит.

1. Отворете капака на гърба.
2. Поставете WCDMA SIM картата в гнездото.
3. Свържете захранващия адаптер го свържете в контакт.
4. Щракнете ключа от положение "OFF" на "ON".

Стъпка 2
Тестване на аксесоарите

Тест на предварително програмираната система с аксесоарите.

1. RC-80 Натиснете кой да е бутон на дистанционното за да проверите връзката.
2. DWC-102 Натиснете бутона [Arm 🔒] на дистанционното, задействайте датчика за врати/прозорци като раздалечите магнита, за да проверите връзката.
3. PIR-910 Натиснете бутона [Arm 🔒] на дистанционното, натиснете тест бутона на гърба повече от два пъти, за да проверите връзката.
4. Tag-26 Поставете тага близо до RFID четеца, за да деактивирате активираната аларма.
   Забележка: Захранването в ел. мрежа трябва да е включено когато използвате RFID таг за деактивиране.

Стъпка 3
Сваляне на приложението за аларма G5W

Свалете приложението от APP Store или Google Play като търсите ключови думи "G5W Alarm".
Настройка на системата от мобилното приложение или SMS

Стъпка 4
System Configuration through APP

Make system configurtion or by sending "?" to control panel phone number.

Стъпка 5
Инсталиране на алармената система

Монтирайте контролния панел и аксесоарите на подходящите места.

PL Przygotowanie
Krok 1
Upewnij się, że usunąłeś kod PIN z karty

1. Otwórz pokrywę ze spodu urządzenia.
2. Włóż kart SIM WCDMA do odpowiedniego gniazda.
3. Połącz.
4. Przełącz przycisk z pozycji "OFF" na "ON".

Krok 2
Testowanie akcesoriów

Przetestuj domyślnie zaprogramoway system z akcesoriami

1. RC-80 Naciśnij dowolny przycisk na pilocie aby przetestować połączenie.
2. DWC-102 Naciśnij przycisk [Arm 🔒] na pilocie, włącz połączenie z drzwiami/oknami poprzez oddzielenie magnesów. Pozwoli to na przetestowanie połaczenie.
3. PIR-910 Naciśniej przycisk [Arm 🔒] na pilocie, po czym naciśnij przycisk testowy z tyłu urządzenia/pilota????, aby przetestować połączenie.
4. Tag-26 Umieść znacznik w pobliżu pola odbiornika radiowego (RFID) aby rozbroić system alarmowy.
   Uwaga: Główne zasilanie powinno być podłączone w trakcie używania tej funkcji.

Krok 3
Zapisywanie aplikacji do alarmu G5W

Zapisywanie aplikacji z AppStore lub Google Play odbywa się poprzez wyszukiwanie słów kluczowych "G5W Alarm" Ustawianie systemu przez aplikację lub SMS.

Krok 4
Konfigurowanie systemu przez aplikację

Przejdź do konfiguracji systemu wysyłając "?" na numer telefonu panelu kontrolnego.

Krok 5
Instalacja systemu alarmowego

Zainstaluj panel kontrolny i akcesoria w odpowiednich miejscach.

CHUANGO®

QUICK GUIDE
for G5W 3G/WCDMA Alarm System